



**تعداد 2015 Census**  
نحو تنمية مستدامة  
Towards Sustainable Development



وزارة التخطيط التنموي والإحصاء  
Ministry of Development Planning and Statistics

# تجربة دولة قطر في تعداد 2015

خالد عبدالكريم الشافعي  
رئيس قسم الأطر الإحصائية

# أهداف تعداد 2015

- قياس التغير في التركيبة السكانية لسكان دولة قطر حسب ( الجنس، والعمر، والأسر ) ، ومعرفة ارتباطاتها المكانية حسب البلديات والمناطق، وغيرها من تقسيمات جغرافية أو وظيفية أو تخطيطية .
- التعرف على مناطق التركيز السكاني حسب الجنسية والجنس والعمر وغيرها من المتغيرات الأخرى.
- التعرف على التغير في الظروف السكنية، والمباني ، ومنشآت الأعمال ونشاطها الاقتصادي.
- بناء أطر إحصائية حديثة تستخدم في إجراء المسوح الأسرية المتعلقة بقوة العمل والنشاط الاقتصادي، والصحة والتعليم وغيره.
- اختبار استخدام السجلات الإدارية وقياس مدى جاهزية الجهات المصدرة للتعداد التسجيلي 2020.

# شمول التعداد

- غطى التعداد جميع المناطق في الدولة.  
( 8 بلديات ، 92 منطقة ، 6400 مربع )
- قام بالعمل 300 باحث ( 10% مقارنة بتعداد 2010 ).
- شمل جميع المباني والوحدات السكنية والمنشآت والأسر والأفراد.
- تم جمع البيانات للأسر والأفراد حسب مكان إقامتهم المعتادة عن طريق الزيارات الميدانية والسجلات الإدارية.

# الهيكل التنظيمي للتعداد

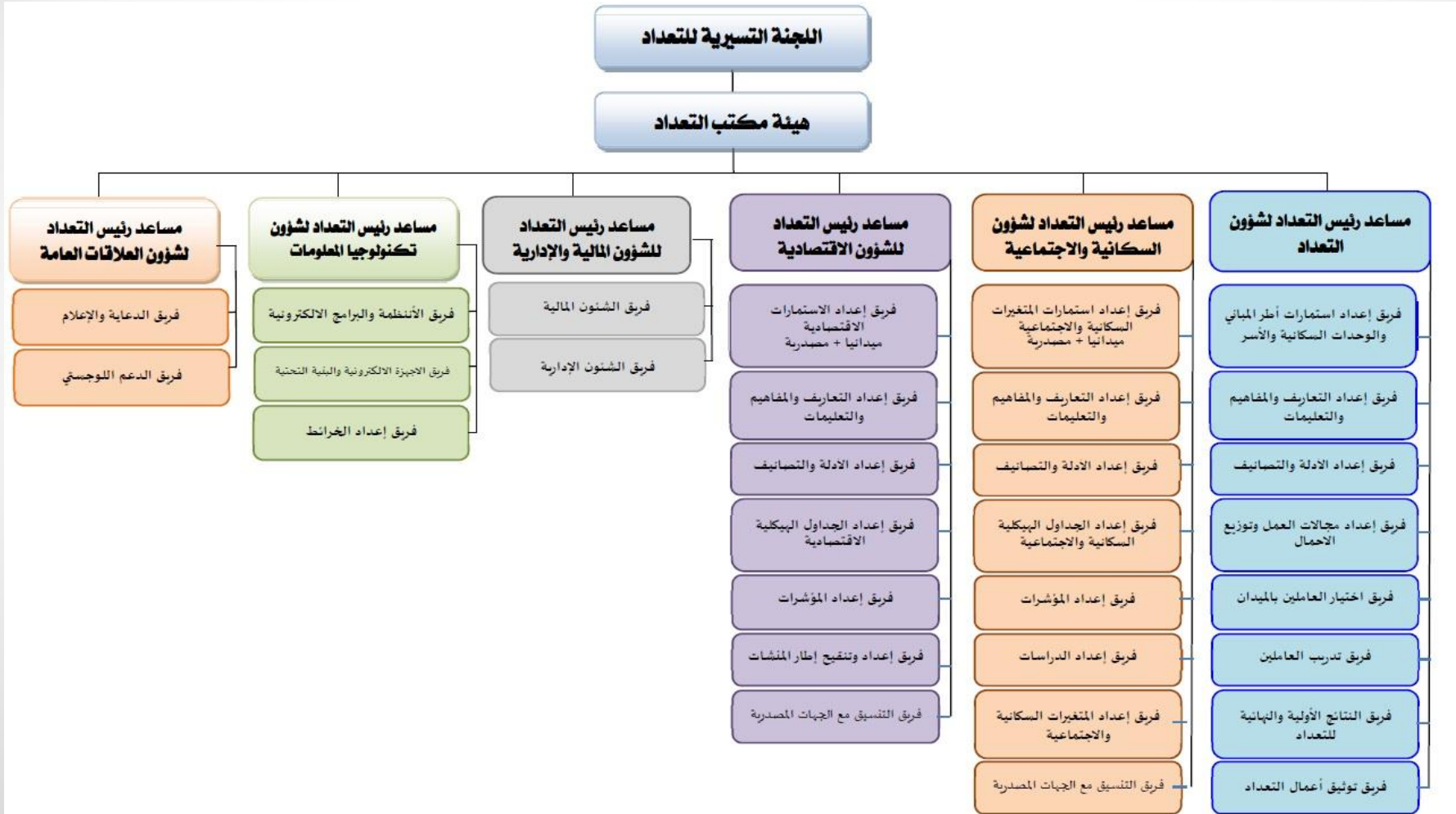

# طرق جمع البيانات

تم جمع بيانات التعداد عن طريق ما يلي :

- السجلات الإدارية والربط الإلكتروني.
- المقابلة الميدانية باستخدام الأجهزة الكفيه (PDA).
- الاستمارة الإلكترونية عن طريق الإنترنت.
- استقبال بيانات التجمعات العمالية عن طريق البريد الإلكتروني.
- نظم المعلومات الجغرافية المكانية.
- مركز الاتصال.
- مركز العمليات الميدانية بالوزارة.

# السجلات الإدارية التي استخدمت في تعداد 2015

- وزارة الداخلية ( بيانات الأفراد ( الرقم الشخصي، الاسم ، تاريخ الميلاد ، الجنس ، الجنسية )
- ( رقم قيد المنشأة (عدد العاملين )
- وزارة التعليم والتعليم العالي ( بيانات الطلاب ، بيانات المدارس).
- وزارة الصحة ( بيانات المواليد والوفيات ).
- وزارة البلدية والتخطيط العمراني ( العنوان ، رقم المنطقة ، رقم الشارع ، رقم المبنى، نوع المبنى )
- وزارة الاقتصاد والتجارة (السجل التجاري).
- مؤسسة الكهرباء والماء القطرية ( رقم الكهرباء و الماء لجميع الوحدات السكنية والمنشآت )



## السجلات الإدارية المستقاة من مصادرها

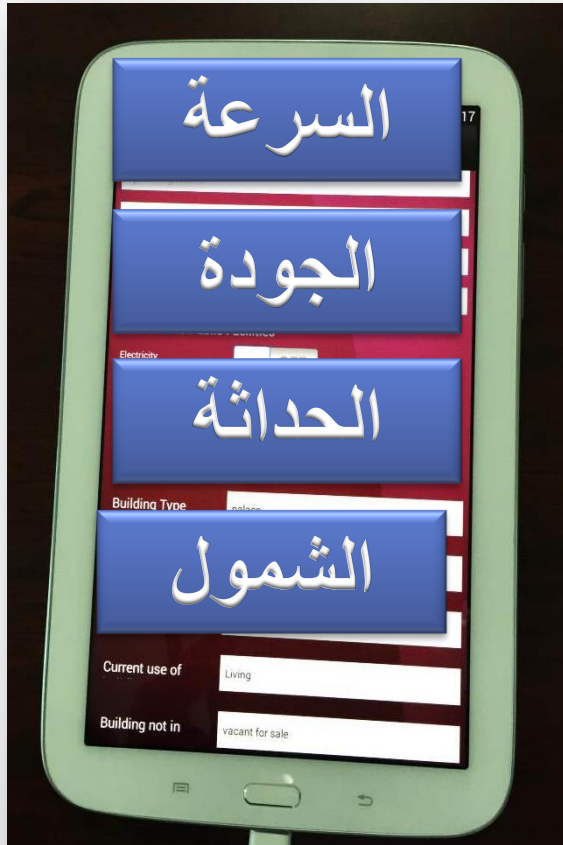

المباني



الأفراد

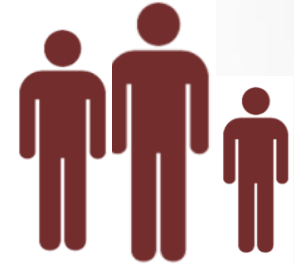

الخرائط الجغرافية

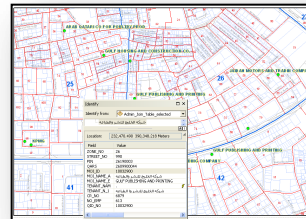

المنشآت



# البيانات التي جمعت في تعداد 2015

## بيانات محدودة عن الأسرة والأفراد.

الأسر والمنتديات والتجمعات العمالية Households, Institutions or Labor Gatherings														
الرقم المسلسل Serial Number	رقم الكهرباء Electricity Number	اسم الأسرة ، أو التجمع ، أو المسكن العام ، ورقم التلّون Name of HHD ,Gathering ,Public House and telephone number	مميز الأسرة HHD Identificati on	عدد الذكور القطريين Number of Qatari males	عدد الإناث القطريات Number of Qatari females	عدد الذكور غير القطريين Number -of non Qatari males	عدد الإناث غير القطريات Number -of non Qatari females	مجموع الأفراد Total persons	عدد الأفراد ذوي الإعاقة Number with difficulties	الأفراد Individuals				
			قطرية 1 Qatari غير قطرية 2 Non Qatari 3 جماعي Collective 4 تجمع عمالي Labor Gathering 5 مسكن عام Public House							اسم والرقم التنحسي لكل فرد Name and ID number of each person	صفة الإقامة Residence status	الجنس Sex	الجنسية Nationality	تاريخ الميلاد اليوم/ الشهر / السنة Date of birth /Day/month year
23	24	25	26	27	28	29	30	31	32	33	34	35	36	37



# البيانات التي جمعت في تعداد 2015

## الاستمارة المساعدة للأسر والأفراد

All persons						جميع الأفراد						مستسل No
تاريخ الميلاد Date of birth			الجنسية Nationality	الجنس Sex	صفة الإقامة Residence status	الاسم بالكامل ورقم البطاقة الشخصية Full Name and ID No						
سنة Year	شهر Month	يوم Day		1. ذكر Male	1 حاضر Present 2 غيب مؤقتاً Temp absent 3 زائر Visitor 4 خارج البلاد (للقطرين فقط) Abroad (Qatari only)							
6			5	4	3	2						1
												1
												2
												25

No. of Persons with Disabilities :	<input type="text"/>	عدد الأفراد ذوي الإعاقة :	<input type="text"/>	7
------------------------------------	----------------------	---------------------------	----------------------	---

اسم الباحث Enumerator Name	اسم المدلي بالبيانات Respondent Name
..... : <input type="text"/>	..... : <input type="text"/>
رقم الهاتف Tel. No	رقم الهاتف Tel. No
<input type="text"/>	<input type="text"/>

# البيانات الواردة من السجلات الإدارية

## 1- بيانات الأفراد:

27063400186	الرقم الشخصي
بدر محمد عبدالرحمن	الاسم
قطري	الجنسية
14/5/1990	تاريخ الميلاد
ذكر	الجنس

# البيانات التي جمعت في تعداد 2015

## المتغيرات والبيانات الخاصة بالمباني.

جميع المباني All Buildings												
رقم تعداد المبنى Census Building Number	رقم المدخل Entrance Number	نوع المبنى Type of Building	حالة المبنى Building Status	وضع المبنى Building Condition	الاستخدام الحالي للمبنى Current Use of Building	المباني غير المستخدمة Buildings not in use	ملكية المبنى Building Ownshi p	سنة الإنشاء * Year of Constructi on*	عدد الطوابق (أكتب عدد الطوابق السفلية (قبو) ، والطابق الأرضي = 1 ، وعدد الميزانين ، وعدد الطوابق الأخرى) Number of Floors (enter) number of basement s, ground floor = 1 number of mezzanin es, and number of other	الاتصال بالمرافق العامة 1 . نعم 2. لا Connected to Public Facilities 1 Yes 2 No		
			مكتمل 1 Completed 2 تحت الصيانة Under Refurbish ment 3 تحت التشييد Under Constructi on 4 تحت الهدم Under Demolition	جيد 1 Good 2 متوسط Fair 3 رديء Poor	سكن 1 Living عمل 2 Work سكن و عمل Living and Work غير 4 Not مستخدم in Use	خالي للبيع 1 vacant for sale 2 خالي للإيجار vacant for rent 3 مهجور abandone d 4 غير موجود not available	حكومي 1 Gov مختلط 2 Mixed خاص 3 Private وقف 4 Waqf أخرى 5 Other		عدد الطوابق الأخرى Number of Floors (enter) number of basement s, ground floor = 1 number of mezzanin es, and number of other	الكهرباء Electricity	الماء Water	الصرف الصحي Sewage
5	6	7	8	9	10	11	12	13	14	15	16	17

# البيانات التي جمعت في تعداد 2015

## بيانات الوحدات السكنية.

الوحدات السكنية Housing Units			
الرقم المسلسل Serial Number	نوع الوحدة السكنية Type of Housing Unit	رقم الشقة أو الموقع في المبنى (رقم الوحدة في اللوحة الزرقاء) .Apt. No or Location in Building Blue) Plate Unit (number	الاستخدام الحالي Current Use
			19
19	20	21	22

# البيانات الواردة من السجلات الإدارية

## 2- بيانات المباني:

702

رقم العقار

فيلا

نوع العقار

2

عدد الطوابق

77 المناصير

رقم واسم الشارع

55

رقم المنطقة

# البيانات التي جمعت في تعداد 2015

## بيانات المنشآت التجارية.

المنشآت Establishments																
الرقم المسلسل Serial number	الرقم الحكومي Gov. ID Number			اسم المنشأة Name of Establishment	حالة المنشأة Status	رقم الكهرباء Electricity Number	القطاع Sector	صفة المنشأة Characteristic of Est	عدد العاملين Employment				رقم الهاتف Telephone Number	رقم صندوق البريد PO Box No.		
	رقم السجل التجاري Commercial registration Number	رقم قيد المنشأة بوزارة الداخلية Estab ID number (MOI)	رقم رخصة البلدية Municipali ty Commer cial certificate Number						1 عاملة Operating 2 متوقفة Temp orarily Stopped 3 مغلقة نهائياً Comp. Closed 4 تحت التحيز Under Prep. 5 خالية Vacant	إدارة حكومية Government / علم 2 مؤسسة حكومية Gov Co./Estab 3 مختلط Mixed 4 خاص محلي Local Private 5 خاص اجنبي Foreign Private 6 دبلوماسي إقليمي Diplomatic International 7 غير ربحي Non Profit	مفردة 1 Individual 2 مركز رئيسي Main Branch 3 مكتب الإدارة / وحدات مساعدة Admin. Off./aux. Units 4 فرع منشأة محلية Local Est. Branch 5 فرع منشأة أجنبية Foreign Est. Branch 6 شركة قابضة Holding Company	قطريون Qataris			غير قطريين Non-Qataris	ذكور Male
38	39	40	41	42	43	44	45	46	47	48	49	50	51	52	53	54



# البيانات الواردة من السجلات الإدارية

## 3- بيانات المنشآت:

313455

رقم السجل التجاري

الخط السريع للنقلات

اسم المنشأة

قطرية Qatari

جنسية المنشأة

محمد علي عبدالله

اسم مالك المنشأة

4568877

رقم الهاتف

3112

رقم صندوق البريد

# نظم المعلومات الجغرافية المكانية:

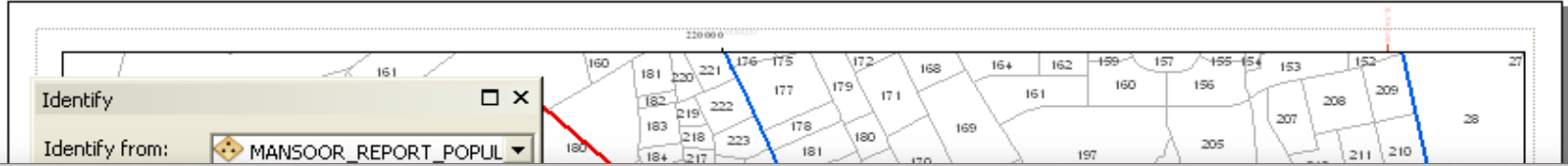



## برنامج الإحصاء الجغرافي

صور الأتار الصناعية

ENGLISH [ ]

علم

موضوعي

استثمار وعرض

بحث عن المعلم الأرضي

بحث عن الشارع

بحث عن المنطقة

بحث عن المربعات

بحث عن الطار

التحكم بطبقات

الطبقة عرض الطبقة

- معلم أرضية
- بلدية
- منطقة
- المرمعات المتعددية - 2010
- طرق
- عقار
- جديد عقار
- شوارع
- دول الخليج العربي
- قطاعات

1:99314

0.2 Kilometers

# الاستثمار الإلكتروني عن طريق الإنترنت:

[www.mdps.gov.qa](http://www.mdps.gov.qa)





8000800

## مركز الاتصال:



- استفسارات الجمهور
- استكمال البيانات التي لم ترد من الميدان
- متابعة الباحثين الميدانيين
- التأكد من جودة البيانات الواردة من الميدان.





- # مركز العمليات:
- متابعة العمل الميداني
  - مراجعة جودة البيانات
  - متابعة شمولية البيانات

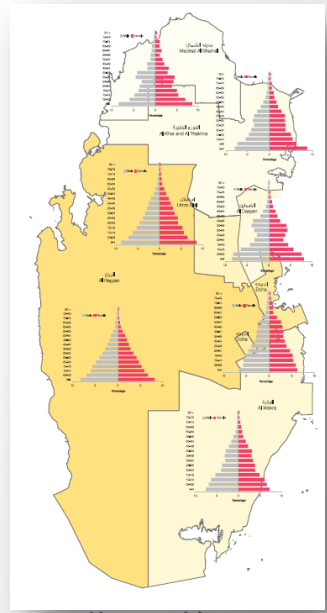
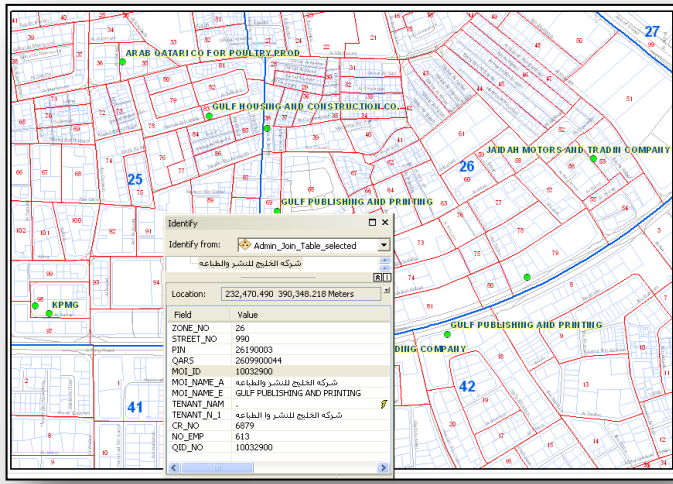

# نتائج التعداد

- نشرت النتائج النهائية للتعداد يوم 20/10/2015 بمناسبة الاحتفال باليوم العالمي للإحصاء.
- النتائج متاحة على موقع الوزارة الإلكتروني.
- سيتم طباعة نشرة ورقية لنتائج التعداد .





# تم بحمد الله



[www.mdps.gov.qa](http://www.mdps.gov.qa)